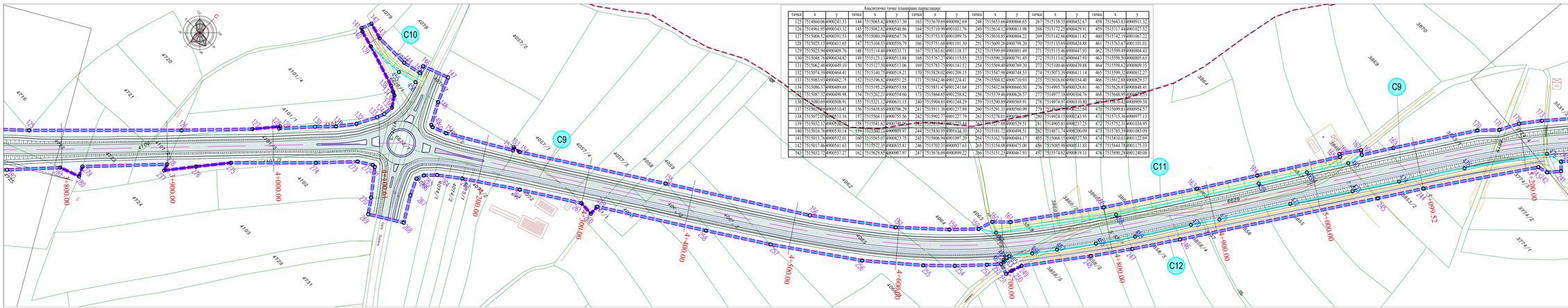

Аналитичке тачке планиране парцелације

тачка	x	y	тачка	x	y	тачка	x	y	тачка	x	y	тачка	x	y	тачка	x	y
125	7514860.00	4900241.33	144	7515065.42	4900537.30	163	7515679.69	4900982.69	248	7515653.66	4900806.65	267	7515158.35	4900452.67	438	7515643.03	4900911.32
126	7514961.95	4900343.32	145	7515082.82	4900540.86	164	7515710.99	4901031.76	249	7515614.12	4900813.98	268	7515172.25	4900429.91	439	7515717.44	4901027.52
127	7515008.52	4900391.53	146	7515080.39	4900547.76	165	7515753.53	4901099.76	250	7515432.86	4900411.82	269	7515242.16	4900411.82	440	7515742.19	4901096.52
128	7515025.13	4900411.65	147	7515104.53	4900556.79	166	7515751.68	4901101.30	251	7515609.26	4900798.20	270	7515133.69	4900424.88	441	7515763.67	4901101.01
129	7515025.94	4900409.76	148	7515114.44	4900533.71	167	7515763.63	4901118.37	252	7515599.09	4900801.49	271	7515115.46	4900447.93	442	7515599.49	4900804.43
130	7515048.76	4900434.82	149	7515125.13	4900513.88	168	7515767.27	4901115.55	253	7515590.20	4900791.45	272	7515113.02	4900447.93	443	7515598.50	4900805.63
131	7515062.40	4900449.36	150	7515127.50	4900505.06	169	7515783.75	4901141.52	254	7515590.49	4900769.30	273	7515100.46	4900439.88	444	7515598.62	4900809.35
132	7515074.39	4900464.41	151	7515140.75	4900518.21	170	7515828.02	4901209.15	255	7515547.98	4900744.53	274	7515073.39	4900411.14	445	7515599.32	4900812.27
133	7515083.93	4900482.75	152	7515196.82	4900571.25	171	7515842.46	4901224.41	256	7515504.02	4900710.93	275	7515016.60	4900354.40	446	7515612.88	4900829.37
134	7515086.17	4900489.68	153	7515195.25	4900553.88	172	7515851.47	4901241.68	257	7515482.00	4900660.50	276	7514995.78	4900328.61	447	7515626.93	4900848.41
135	7515087.35	4900498.90	154	7515202.21	4900545.60	173	7515864.65	4901258.82	258	7515379.46	4900626.57	277	7514977.18	4900304.76	448	7515648.19	4900866.55
136	7515080.69	4900508.91	155	7515221.12	4900631.15	240	7515904.81	4901244.29	259	7515296.89	4900569.91	278	7514974.97	4900310.80	449	7515678.42	4900909.58
137	7515067.27	4900510.41	156	7515438.35	4900706.29	241	7515911.38	4901237.89	260	7515291.31	4900560.99	279	7514968.99	4900352.64	470	7515699.81	4900954.57
138	7515072.07	4900513.16	157	7515504.11	4900755.56	242	7515902.77	4901227.79	261	7515278.01	4900544.08	280	7514924.15	4900243.93	471	7515715.36	4900977.13
139	7515032.12	4900502.36	158	7515541.63	4900782.96	243	7515895.94	4901221.44	262	7515269.99	4900529.51	281	7514905.81	4900237.25	472	7515732.31	4901034.95
140	7515016.76	4900530.14	159	7515595.11	4900879.97	244	7515830.95	4901134.30	263	7515181.72	4900498.51	282	7514871.74	4900200.09	473	7515785.39	4901085.09
141	7515013.70	4900532.01	160	7515565.07	4900823.75	245	7515806.94	4901097.20	264	7515162.70	4900484.17	455	7515068.15	4900527.50	474	7515810.01	4901122.69
142	7515017.46	4900541.63	161	7515572.35	4900835.81	246	7515702.31	4900937.63	265	7515154.08	4900475.00	456	7515085.98	4900531.83	475	7515844.74	4901175.33
143	7515032.72	4900537.27	162	7515629.83	4900907.97	247	7515676.69	4900899.22	266	7515151.23	4900468.53	457	7515574.82	4900818.11	476	7515890.29	4901240.08

ЛЕГЕНДА

- Граница Плана = линија експропријације
- Граница општине / катастарске општине
- Граница катастарске парцеле
- Реке Велика Морава иРесава
- Граница планиране парцелације = катастарска граница
- Граница планиране парцелације
- 10 Тачке парцелације које се поклапају са предложним тачкама грађења Плана
- 404 Додатне тачке парцелације

ПОВРШИНА ЈАВНЕ НАМЕНЕ

- Водна површина
- Јавна саобраћајна површина

X+XX.XX Стационажа обилазнице

Асфалтни коловоз

Ивица коловоза

Мост 290 м, Велика Морава

Мост 61 м,Ресава

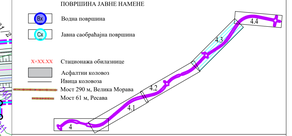

Општина Свилајнац, Република Србија

Наручилац плана:	**ОПШТИНСКА УПРАВА ОПШТИНЕ СВИЛАЈНАЦ** Светог Саве 192, Свилајнац
План:	ПРВА ИЗМЕНА И ДОПУНА ПЛАНА ДЕТАЉНЕ РЕГУЛАЦИЈЕ ЗА ПОДРУЧЈЕ НОВОГ МОСТА ПРЕКО РЕКЕ ВЕЛИКЕ МОРАВЕ ИЗМЕЂУ ДВА ПРИОБАЛСКА ПРАВЦА ДЕЛОВА ГРАДСКЕ ОБИЛАЗНИЦЕ У СВИЛАЈНАЦУ ДЕЛОВИЦА ОД КМ 0+864.00 ОПШТИНЕ В ПЛАНА ДО КМ 0+864.00 ОПШТИНЕ СА ДЕЛОМ РЕДА БР.100 К.П. СВИЛАЈНАЦ, ОПШТИНА СВИЛАЈНАЦ
Фаза плана:	**НАЦРТ ПЛАНА**
Одговорни урбаниста:	**Мирјана Пантић, дипл. инж. сао.**
Радни тим:	**Ивана Марковић, дипл.инж. грађ, Ања Пантић, маст.инж. арх.**
Цртеж и број листа:	**ПЛАН ПАРЦЕЛАЦИЈЕ ПОВРШИНА ЈАВНЕ НАМЕНЕ** km 3+760.00 - km 5+235.00 **4.3**
Датум и размера:	2025. 1:1000
Обрађивачи плана:	ЛУМАК Д.О.О. Андрићев венац 2/2, Београд; ПЛАН УРБАН Д.О.О. Бул. Св. цара Константина 103, Ниш